

stedebouwkundige voorschriften

Referentienummer :

Bochoit 3de afdeling Kaulille

" Op de Schans "

Sectie B

nr. 263/E
opp. vlg. met.: 24a 19ca
opp. vlg. kad.: 26a 73ca

Gemeente BOCHOLT
Plan gevoegd bij bouwvergunning
verkevelingswijziging
dd. 17 MEI 2017 - 903

Namens het schepencollege:
De Schepers De Burgemeester

Verkevelingsplan

- LOT 1 half-open bebouwing
exhtr. 263E
opp.: 05a 34ca
- LOT 2 half-open bebouwing
exhtr. 263E
opp.: 05a 68ca
- LOT 3 half-open bebouwing
exhtr. 263E
opp.: 05a 54ca
- LOT 4 half-open bebouwing
exhtr. 263E
opp.: 07a 63ca

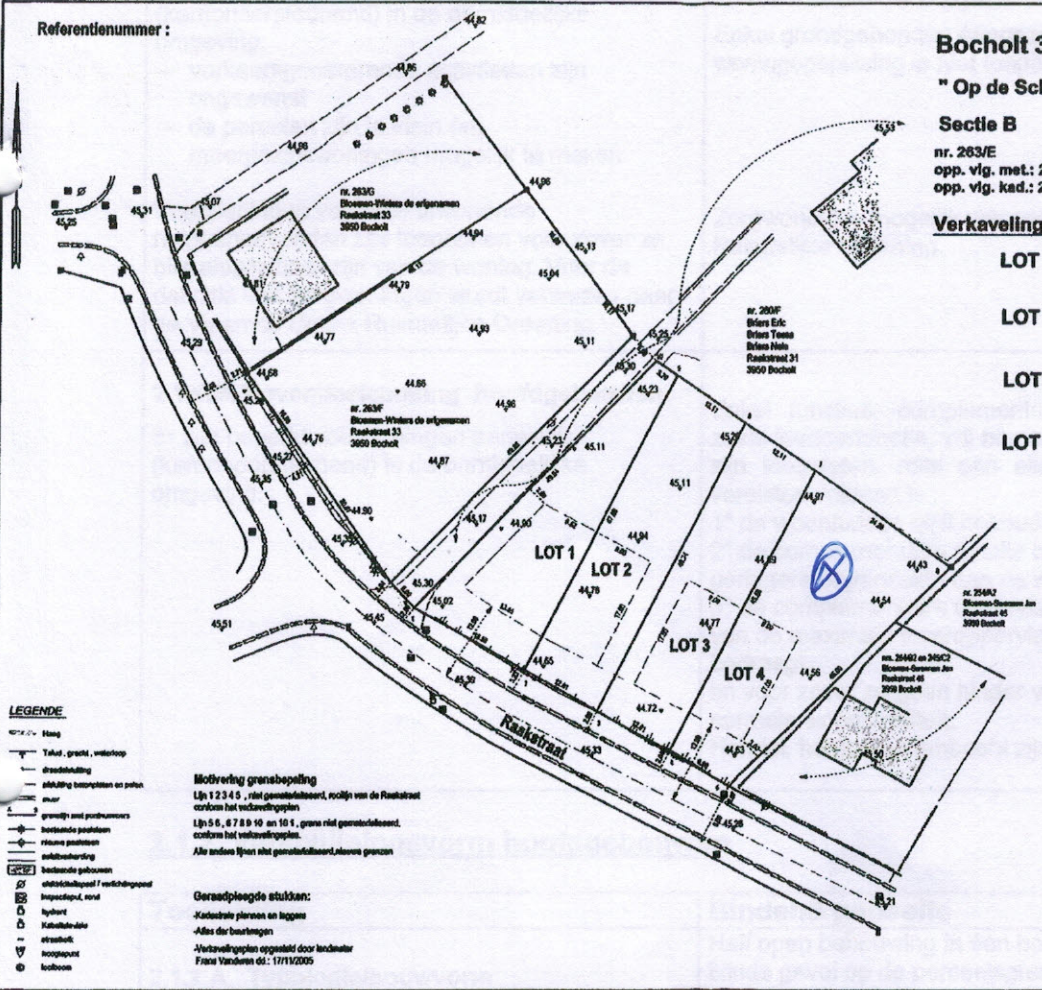

- LEGENDE**
- Weg
 - Takel, graat, waterloop
 - afbreuklijning
 - afbakening bouwwerken en perken
 - muur
 - grenslijn met producties
 - bestaande gebouwen
 - nieuwe gebouwen
 - verbodsbetekening
 - bestaande gebouwen
 - afbreuklijning / verbodsbetekening
 - inspectiepl. aard
 - huiskant
 - Katakulde-akse
 - straatkant
 - rooipijp
 - bebouwen

Bevestiging grensbepaling
Lijn 12345, niet gemeentelijk, rechts van de Raukerstraat
confirmeert het verkevelingsplan.
Lijn 56, 67 89 10 en 10 1, grana rind gemeentelijk, confirmeert het verkevelingsplan.
Alle andere lijnen niet gemeentelijk, afwezen gestempeld.

Geraadpleegde stukken:
Katastrale plannen en legges
Adres de buurtwegen
Verkevelingsplan opgesteld door landmeter
Fons Vanduren dd.: 17/11/2005

Coördinatenlijst:

nr	x	y	z	o	o	o	o
1	250000.000	100000.000	0.000	0.000	0.000	0.000	0.000
2	250000.000	100000.000	0.000	0.000	0.000	0.000	0.000
3	250000.000	100000.000	0.000	0.000	0.000	0.000	0.000
4	250000.000	100000.000	0.000	0.000	0.000	0.000	0.000
5	250000.000	100000.000	0.000	0.000	0.000	0.000	0.000
6	250000.000	100000.000	0.000	0.000	0.000	0.000	0.000
7	250000.000	100000.000	0.000	0.000	0.000	0.000	0.000
8	250000.000	100000.000	0.000	0.000	0.000	0.000	0.000
9	250000.000	100000.000	0.000	0.000	0.000	0.000	0.000
10	250000.000	100000.000	0.000	0.000	0.000	0.000	0.000

Landmeters - en vastgoedexperten B.V.B.A.
Stationsvel 28 3060 Bree
GSM.: 0475 / 627 505, 069 44 00 06
Echt vardaard in Bree op 28/12/2016
Aangepast op

De Landmeter - Expert

Mathieu Rutten
Landmeter-expert

Schaal: 1/500
Dossier: 4424-2